

Erdgeschoss

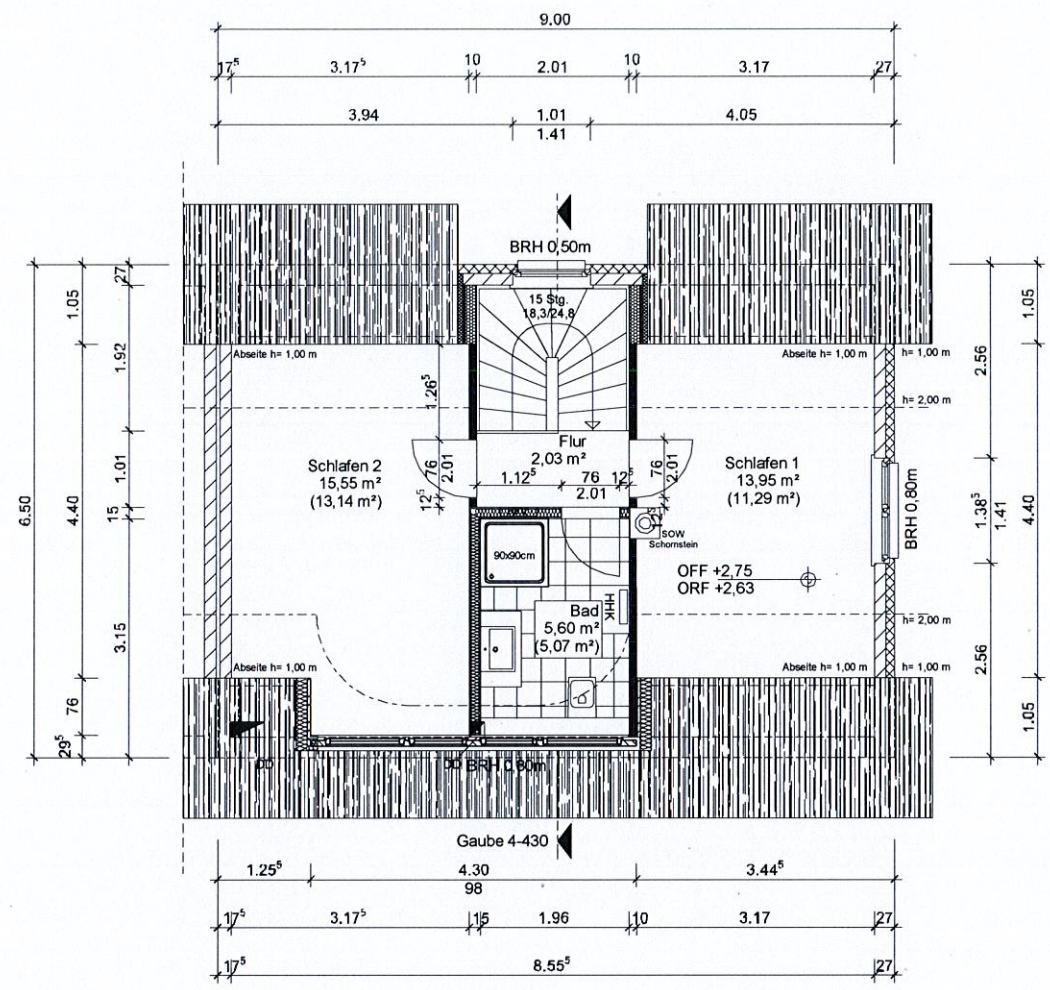

Dachgeschoss

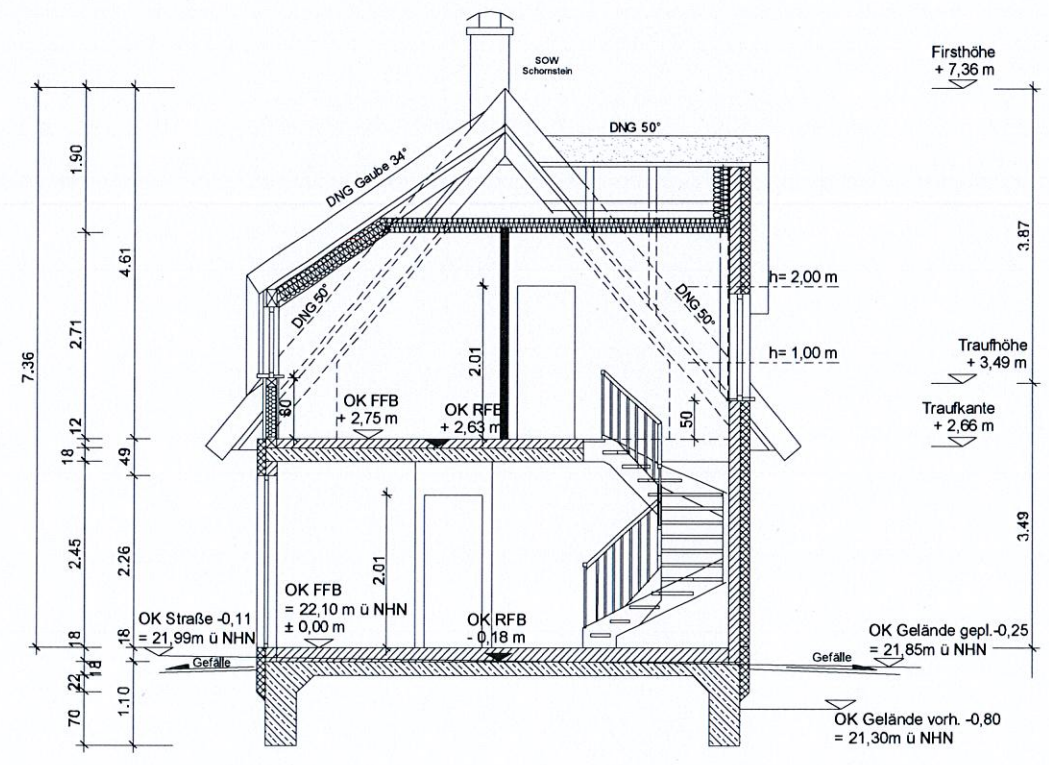

Schnitt

Wohnfläche: 78,61 m²
 Nutz- und Verkehrsfläche: 85,96 m²

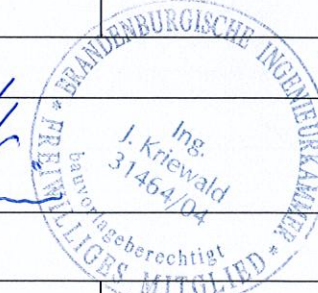
Projekt Mühlenblick am Salzhaff Mühlenblick 5, 23974 Boiensdorf				
Bauherr BONAVA Wohnbau GmbH, Am Nordstern 1, 15517 Fürstenwalde				
Planinhalt Grundrisse & Schnitt				
Reetdachlinie Haustyp: Sandregenpfeifer SOW: Krüppelwalm, Schornstein, Sprossen				
Datum 10.04.2019	Planer J.Kriewald	Projektleiter B.Schmidt	Bearbeiter M.Rogalski	Maßstab 1 : 100

Plan 1, Parzelle 05

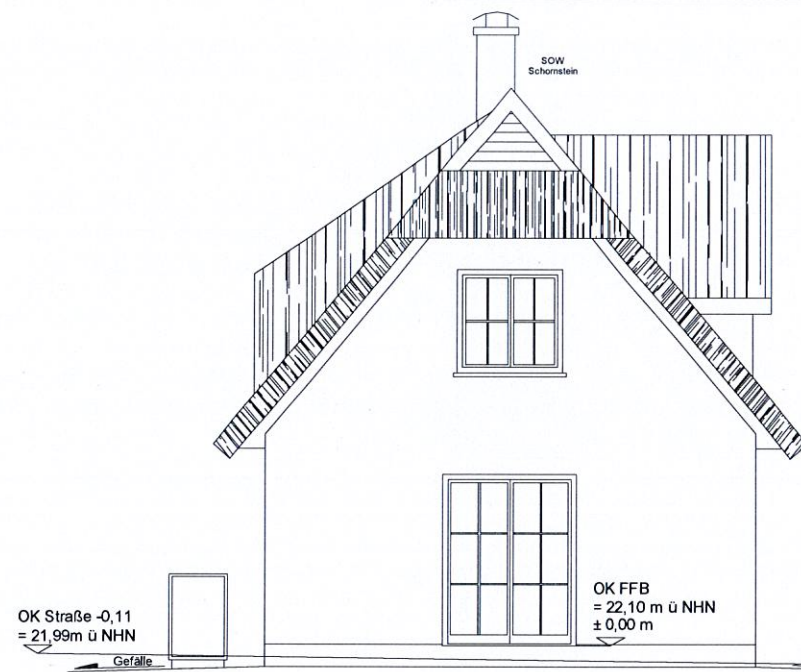

Giebelansicht Wohnen

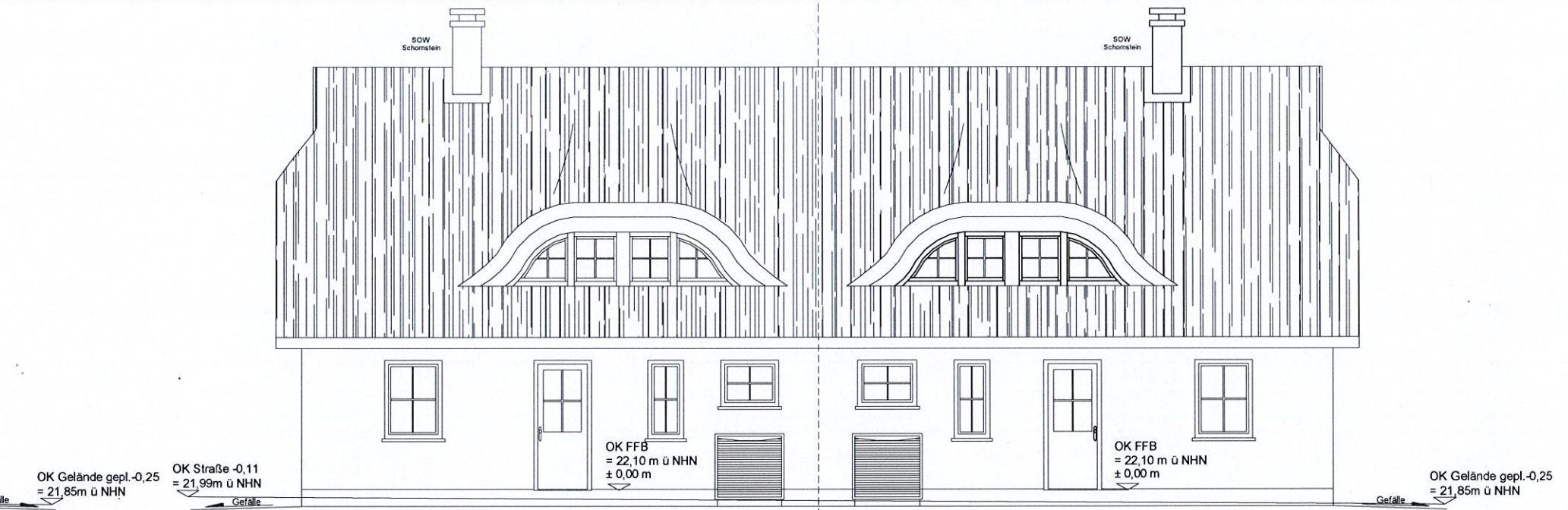

Traufansicht Eingang

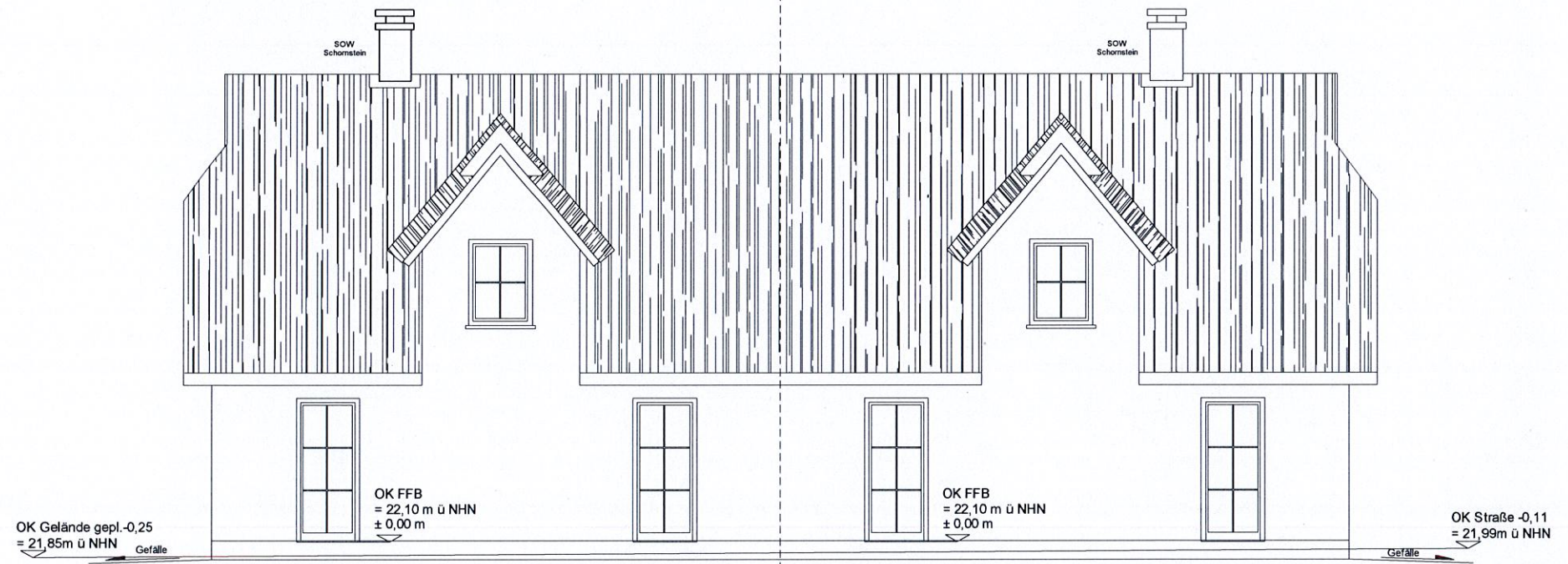

Traufansicht Treppe

Projekt Mühlenblick am Salzhaff Mühlenblick 5, 23974 Boiensdorf				
Bauherr BONAVA Wohnbau GmbH, Am Nordstern 1, 15517 Fürstenwalde				
Planinhalt Ansichten				
Reetdachlinie				
Haustyp: Sandregenpfeifer				
SOW: Krüppelwalm, Schornstein, Sprossen		OK FFB EG: 22,10 NN		
Datum 10.04.2019	Planer J.Kriewald	Projektleiter B.Schmidt	Bearbeiter M.Rogalski	Maßstab 1 : 100