

Erdgeschoss

1:100

Dorfstraße 3 u. Gartenstraße 24,
19075 Mühlenbeck, DE

Hinweis: Alle Maße sind Vorort zu prüfen.

Maßstab

Mai 2025

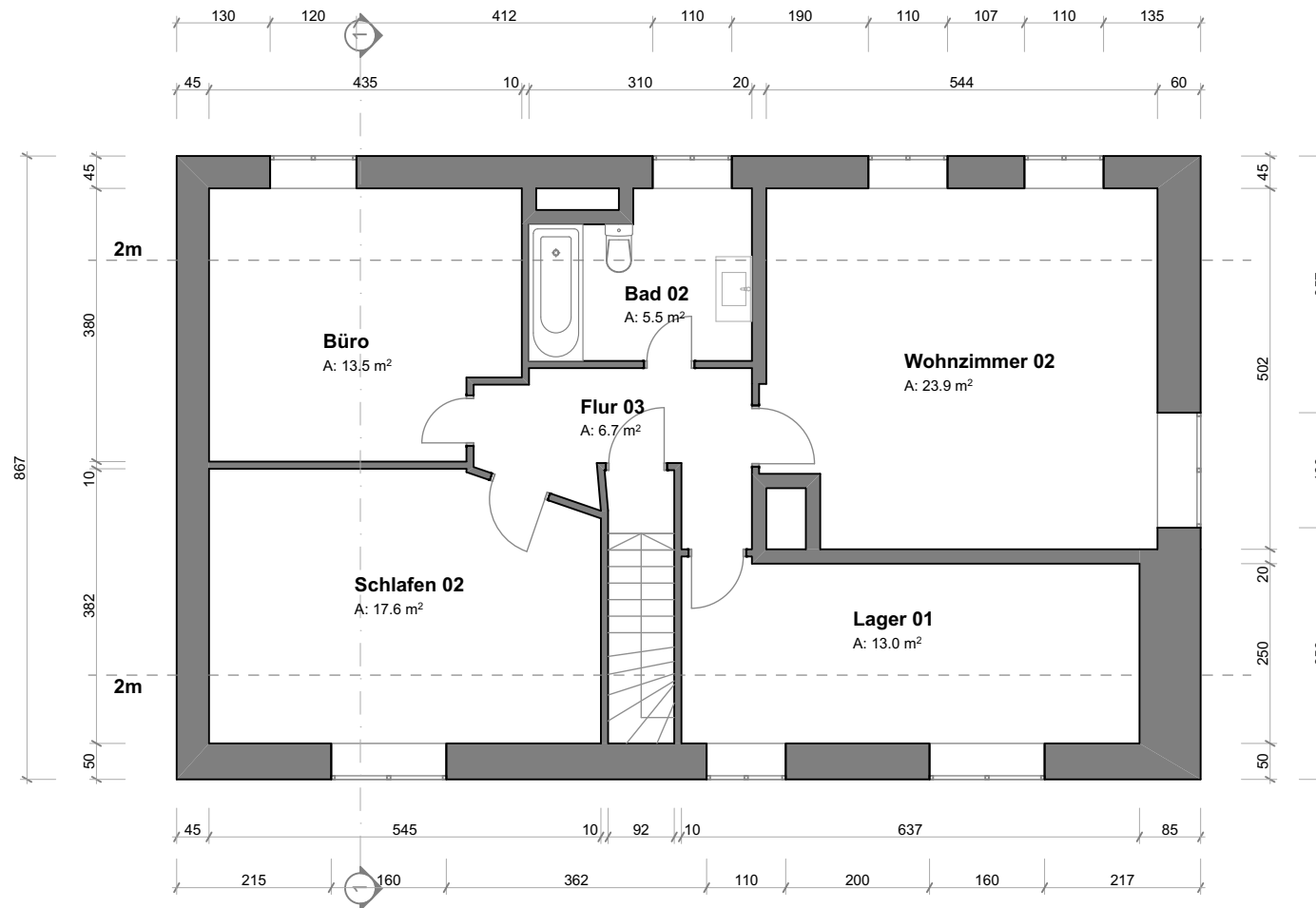

Obergeschoss

1:100



Jonas Nonnenprediger
Immobilienverkauf & Immobilienbewertung

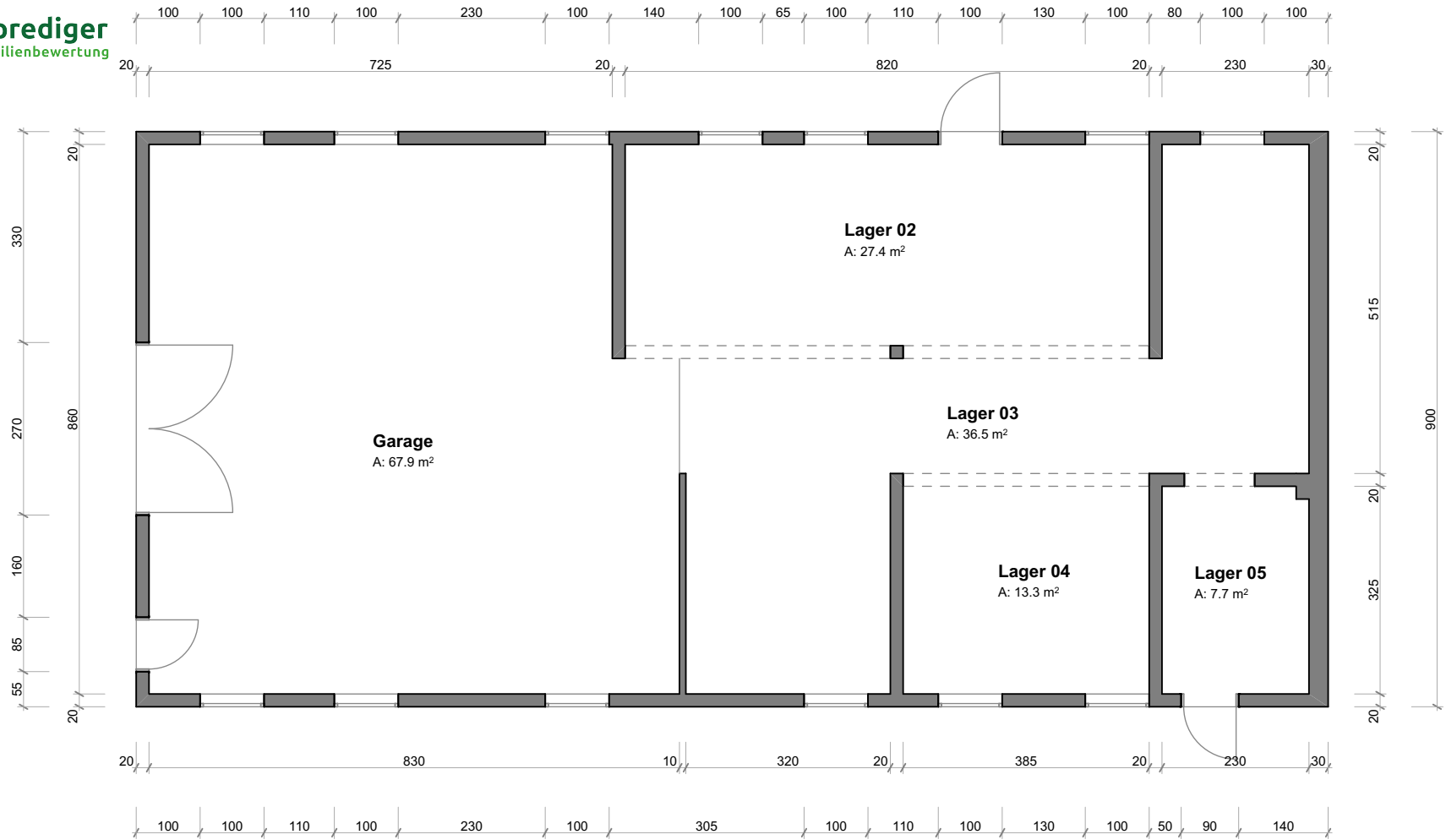

Erdgeschoss (Scheune)

1:100

Dorfstraße 3 u. Gartenstraße 24,
19075 Mühlenbeck, DE

Hinweis: Alle Maße sind Vorort zu prüfen.

Maßstab

Mai 2025



Jonas Nonnenprediger
Immobilienverkauf & Immobilienbewertung

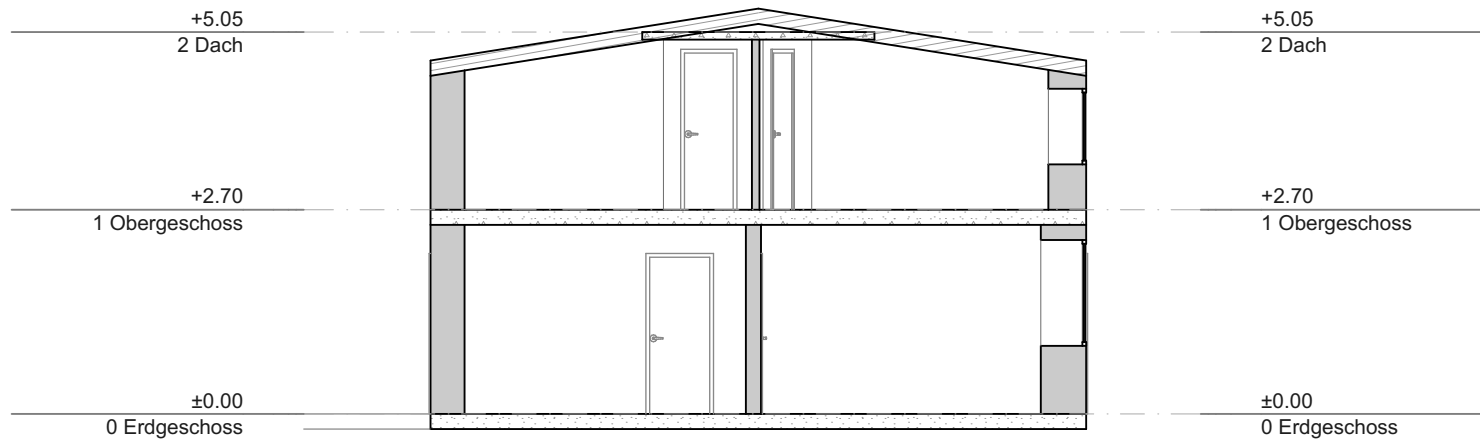

Schnitt 01

1:100

**Dorfstraße 3 u. Gartenstraße 24,
19075 Mühlenbeck, DE**

Hinweis: Alle Maße sind Vorort zu prüfen.

Maßstab

Mai 2025



Jonas Nonnenprediger
Immobilienverkauf & Immobilienbewertung

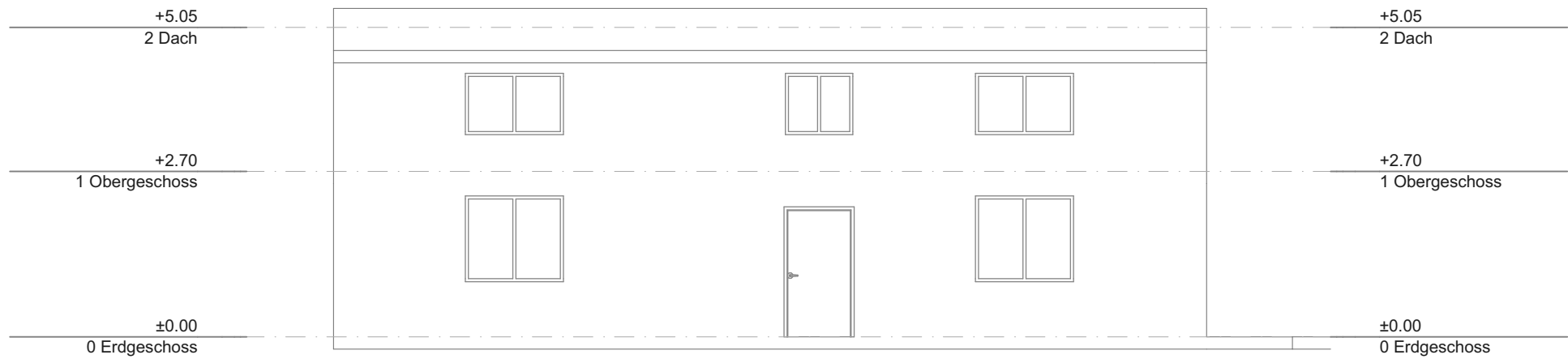

Südansicht

1:100

**Dorfstraße 3 u. Gartenstraße 24,
19075 Mühlenbeck, DE**

Hinweis: Alle Maße sind Vorort zu prüfen.

Maßstab

Mai 2025

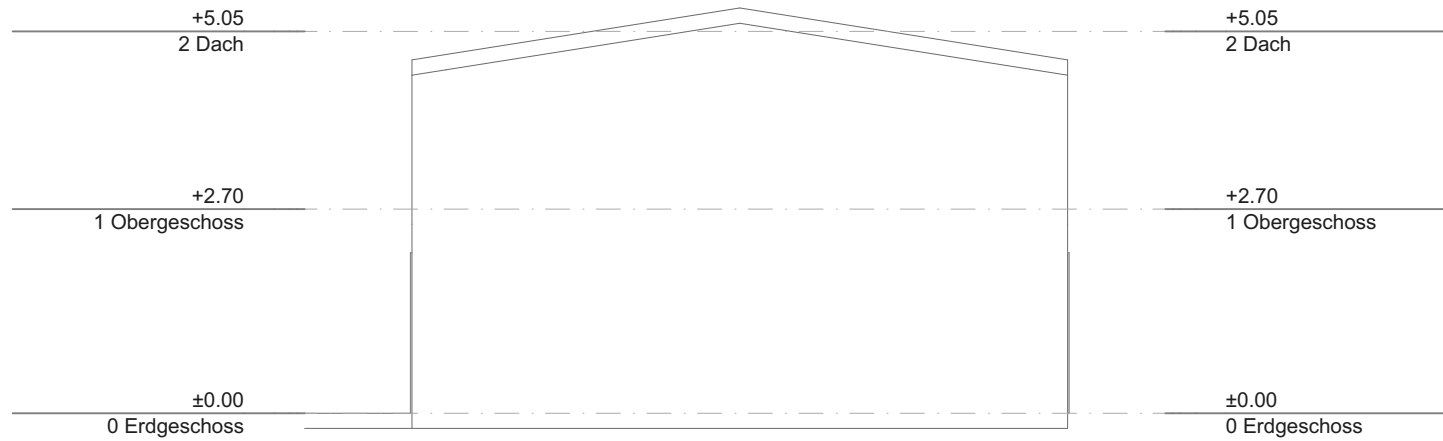

Ostansicht
1:100



Jonas Nonnenprediger
Immobilienverkauf & Immobilienbewertung

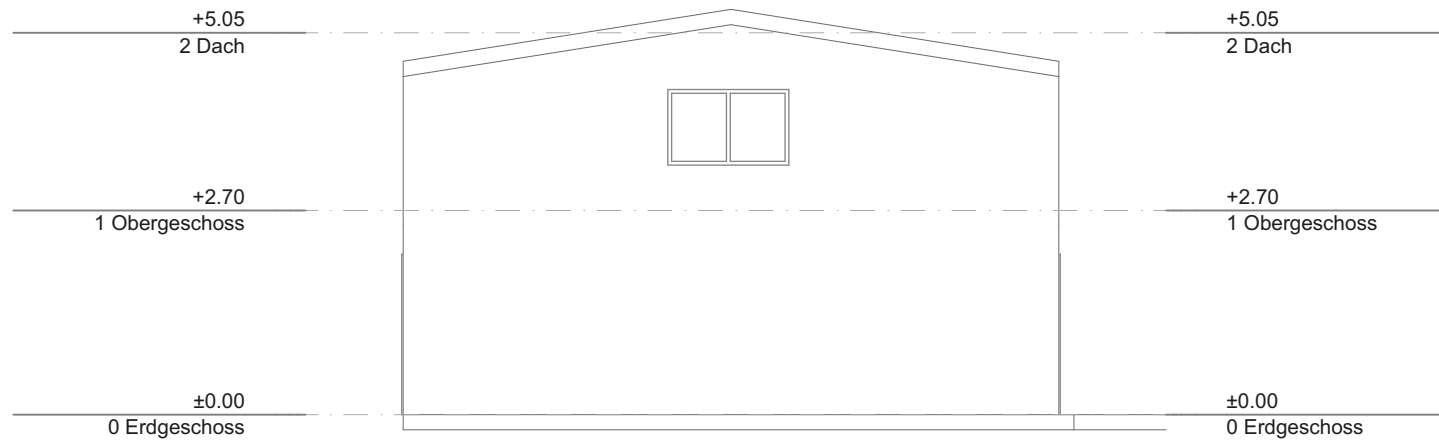

Westansicht

1:100

Dorfstraße 3 u. Gartenstraße 24,
19075 Mühlenbeck, DE

Hinweis: Alle Maße sind Vorort zu prüfen.

Maßstab

Mai 2025



Jonas Nonnenprediger
Immobilienverkauf & Immobilienbewertung

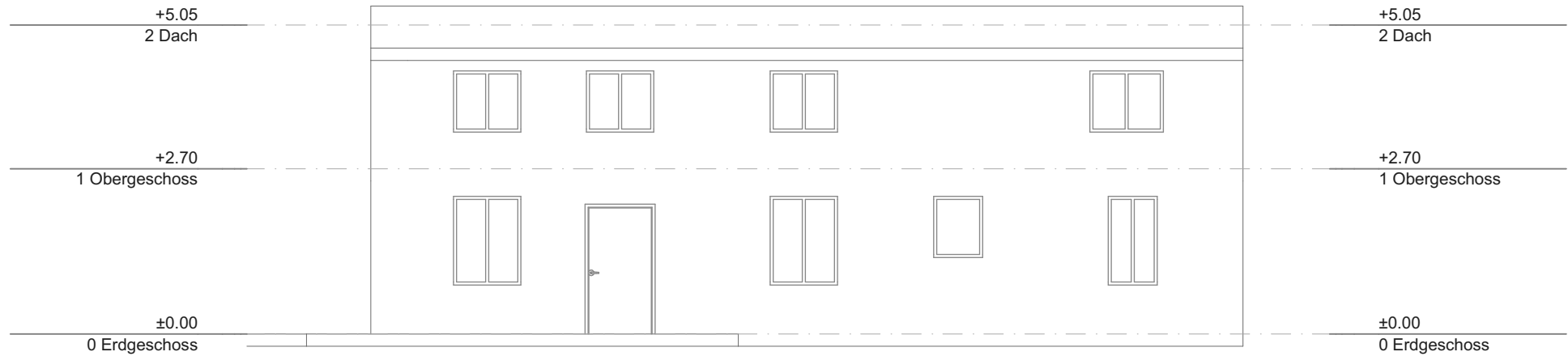

Nordansicht

1:100

**Dorfstraße 3 u. Gartenstraße 24,
19075 Mühlenbeck, DE**

Hinweis: Alle Maße sind Vorort zu prüfen.

Maßstab

Mai 2025